

Immobile confisca Mancuso Giuseppe

N°	Tipologia	Decreto di assegnazione	Finalità	Estensione totale	Ubicazione	Dati catastali		
						Foglio	Part.	Sub.
4	Fabbricato + terreno agricolo	Decreto n. 17684 del 23/05/2008	Progetto in corso per la realizzazione di una Casa Famiglia	Mq 61.210	Località "Petti dei Razza"	23	141	///

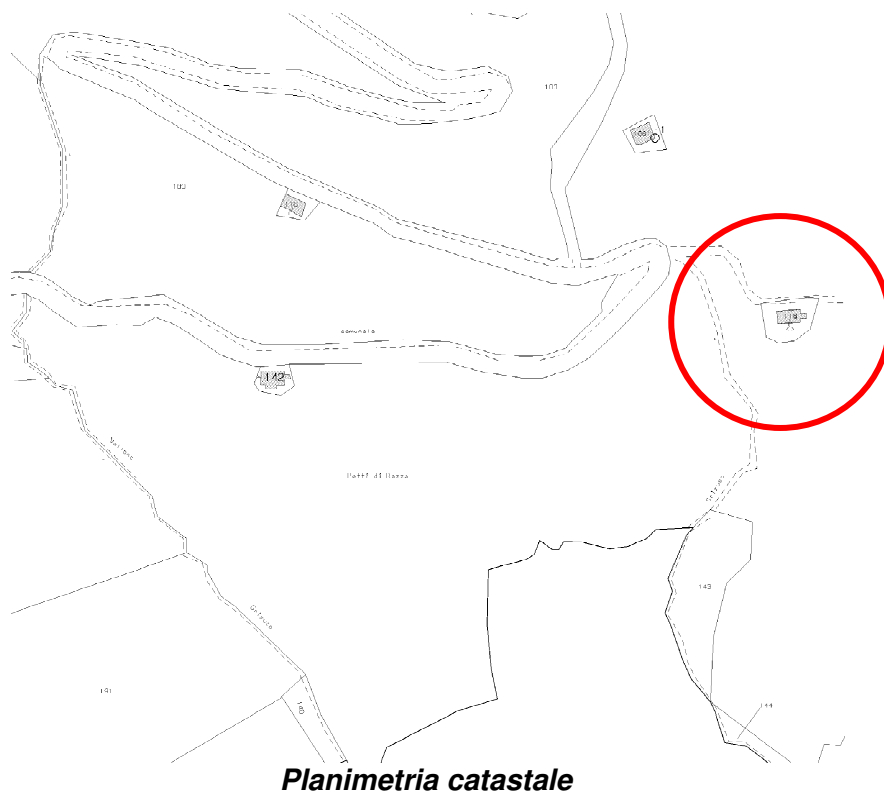
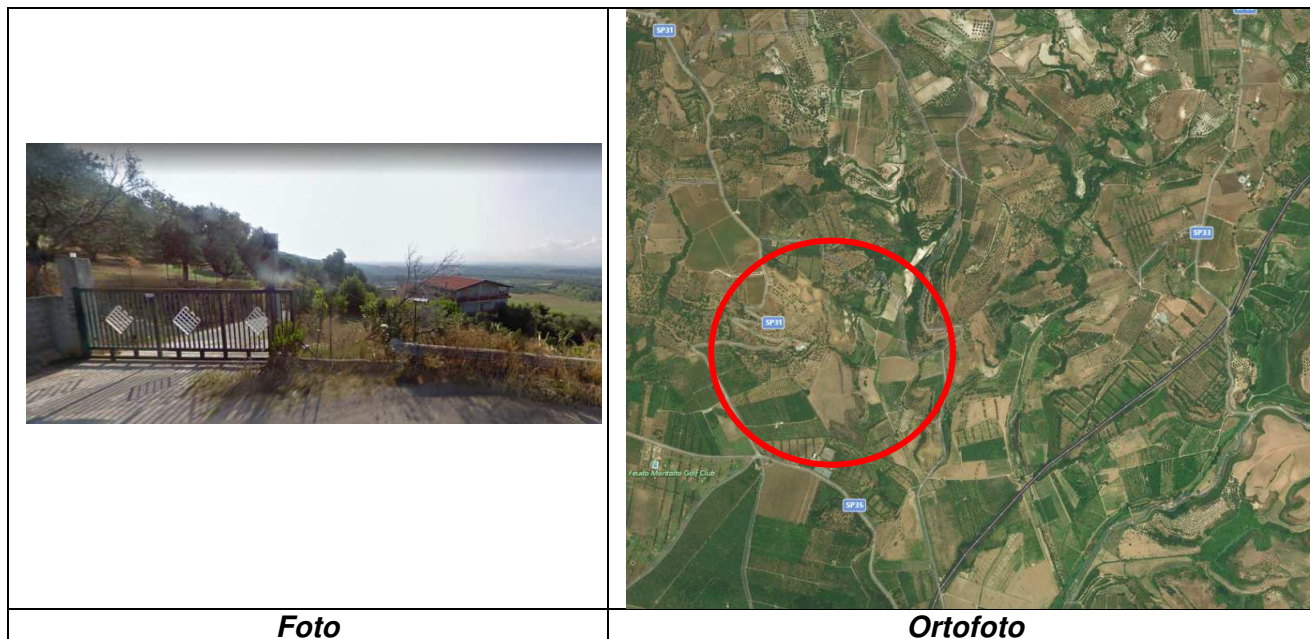

Visura per immobile

Situazione degli atti informatizzati al 19/07/2018

Data: 19/07/2018 - Ora: 11.15.35 Fine

Visura n.: T97439 Pag: 1

Dati della richiesta	Comune di LIMBADI (Codice: E590)
Catasto Terreni	Provincia di VIBO VALENTIA
	Foglio: 23 Particella: 141

Immobile

N.	DATI IDENTIFICATIVI			DATI CLASSAMENTO							DATI DERIVANTI DA	
	Foglio	Particella	Sub	Porz	Qualità Classe	Superficie(m²)		Deduz	Reddito			
						ha are ca			Dominicale	Agrario		
1	23	141		AA	SEMINATIVO 2	43 50			Euro 11,23	Euro 5,62	Tabella di variazione del 07/12/2012 protocollo n. VV0112643 in atti dal 07/12/2012 TRASMISSIONE DATI AGEA AI SENSI DEL DL 3.10.2006 N.262 (n. 8016.1/2012)	
				AB	ULIVETO 2	11 76 20			Euro 607,46	Euro 516,34		
				AC	AGRUMETO 2	04 50			Euro 7,67	Euro 4,53		
Notifica						Partita						
Annotazioni				di stadio: VARIAZIONE COLTURALE ESEGUITA AI SENSI DEL DL 3.10.2006 N. 262, CONVERTITO CON MODIFICAZIONI NELLA LEGGE 24.11.2006 N. 286 E SUCCESSIVE MODIFICAZIONI (ANNO 2012)								

INTESTATO

N.	DATI ANAGRAFICI	CODICE FISCALE	DIRITTI E ONERI REALI
1	COMUNE DI LIMBADI con sede in LIMBADI	00323370791*	(1) Proprieta` per 1/1
DATI DERIVANTI DA		DECRETO (DISPOSIZIONI DELLE AUTORITA') del 23/05/2008 Trascrizione in atti dal 01/07/2008 Repertorio n.: 17684 Rogante: AGENZIA DEL DEMANIO Sede: ROMA	
		Registrazione: PROVVEDIMENTO DI ACQUISIZIONE GRATUITA AL PATRIMONIO DEL COMUNE (n. 2893.1/2008)	

Unità immobiliari n. 1

Visura telematica esente per fini istituzionali

* Codice Fiscale Validato in Anagrafe Tributaria